

tetto & pareti

TECNOLOGIE E PRODOTTI SOSTENIBILI PER L'INVOLUCRO CASA
PERIODICO IDEATO E DIRETTO DA GIANNI CECCHINATO



LA LATTONERIA DI 30 ANNI FA COME SI LAVORAVA ALLORA

Nel 1972 Mauro Carli costituiva ufficialmente la ditta I.M.ME., ma la sua attività di lattoniere era iniziata già da parecchi anni in famiglia, tant'è che suo padre Mario, fondatore della CARLI SpA di Pordenone, già nel 1958 si era costruito una calandra per produrre tubi aggraffati, a sezione tonda.

La neocostituita I.M.ME., in pratica, era una filiale della CARLI SpA, e producendo grondaie, pluviali e lattoneria, andava ad occupare un mercato in notevole crescita, soprattutto in una zona come la provincia di Udine, dove lo sviluppo edile, se pur arrivato un po' in ritardo rispetto ad altre aree del nord, era solido e reale con ottime prospettive di crescita.

Mauro Carli aveva imparato, alla scuola paterna, che fare l'imprenditore voleva dire coniugare la professionalità con l'abnegazione, la curiosità con l'ap-

plicazione e che il rispetto da parte dei concorrenti e dei clienti bisognava guadagnarselo sul campo giorno dopo giorno.

Negli anni '80 la voglia di migliorare la qualità dei servizi offerti, lo induce a studiare una profilatrice per produrre la lamiera grecata in casa: porta le sue considerazioni, ma soprattutto l'esperienza acquisita in officina ed in cantiere, alla GASPARINI di Mirano

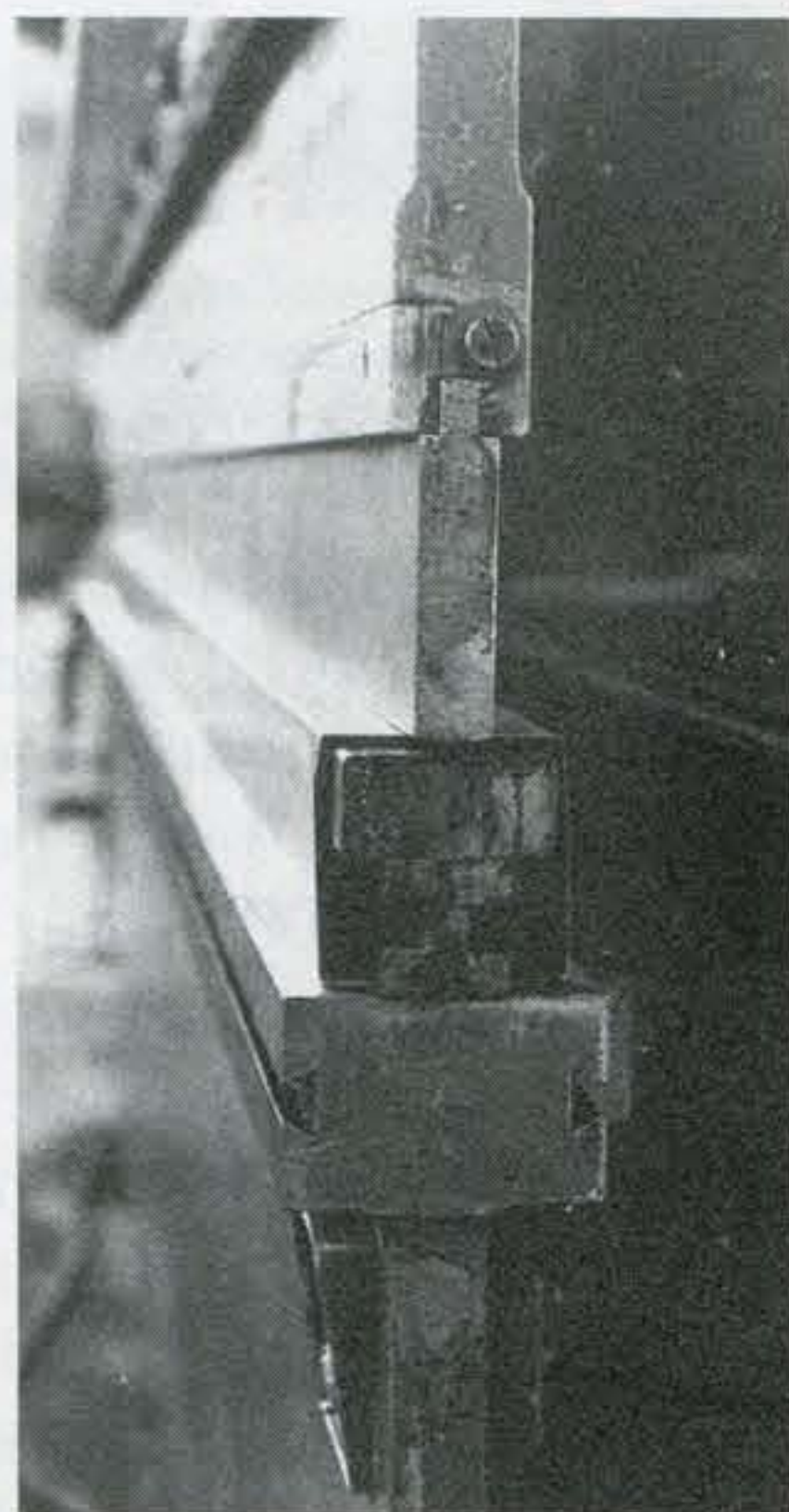

Tutte le foto di questo servizio provengono dall'archivio della famiglia Carli e sono state utilizzate e riprodotte rigorosamente in b/n, come si usava allora. E' facile immaginare come a qualche "vecchio lattoniere", non per età ma per gli anni di lavoro, nel vedere queste immagini, la mente ritorni alle origini della propria attività sia come operaio sia come imprenditore.

Foto sopra: lavorazione di un pluviale a sezione quadra in lamiera zincata

Foto sotto: panoramica, eseguita con la tecnica del foto-montaggio, dell'interno del capannone della I.M.ME.

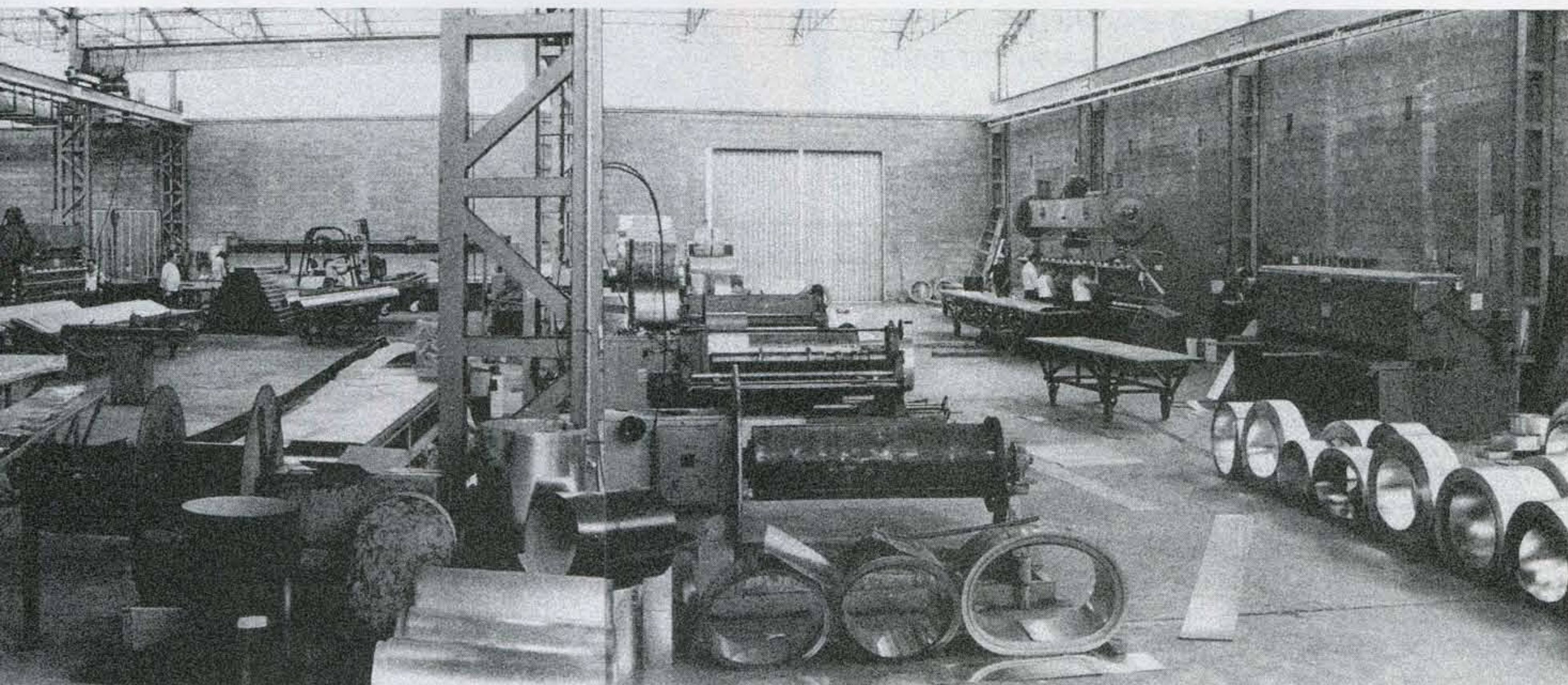

(VE) per farsi costruire una macchina in grado di realizzare ben 5 tipi di profili grecati. Era una delle prime profilatrici, con tali caratteristiche, esistenti allora in Italia.

La I.M.ME., o meglio Mauro Carli, tra la fine degli anni '80 e la metà degli anni '90, è protagonista di esperienze uniche per un lattoniere italiano in paesi come l'Egitto, Taiwan, Spagna, Russia e Portogallo lavorando in cantieri dove, dal progettista alle maestranze, era una babele di lingue, di tradizioni edili e di culture.

In quel periodo ritorna molto utile l'approccio che Mauro Carli aveva sempre avuto con i progettisti e con le imprese edili in cantiere. Pur essendo uno spirito indipendente, al quale si sommava un carattere dall'apparenza poco aperto, il suo modo di relazionarsi in ambito professionale aveva creato un rapporto con i suoi interlocutori che lo rendeva ricercato per le sue soluzioni in cantiere o sui tetti, ma soprattutto per il servizio di assistenza e la professionalità delle maestranze alle sue dipendenze.

Quello della professionalità è ancor oggi, per Mauro Carli, un chiodo fisso: per esempio, secondo lui,



Foto sopra: esterni del capannone a Plaino di Pagnacco (UD) dove nel 1972 iniziò l'attività di pressopiegatura e lattoneria la ditta I.M.ME., nata come filiale della CARLI Spa di Pordenone

Foto sotto: classica pila di pluviali da ml 4 pronti per la consegna e l'installazione

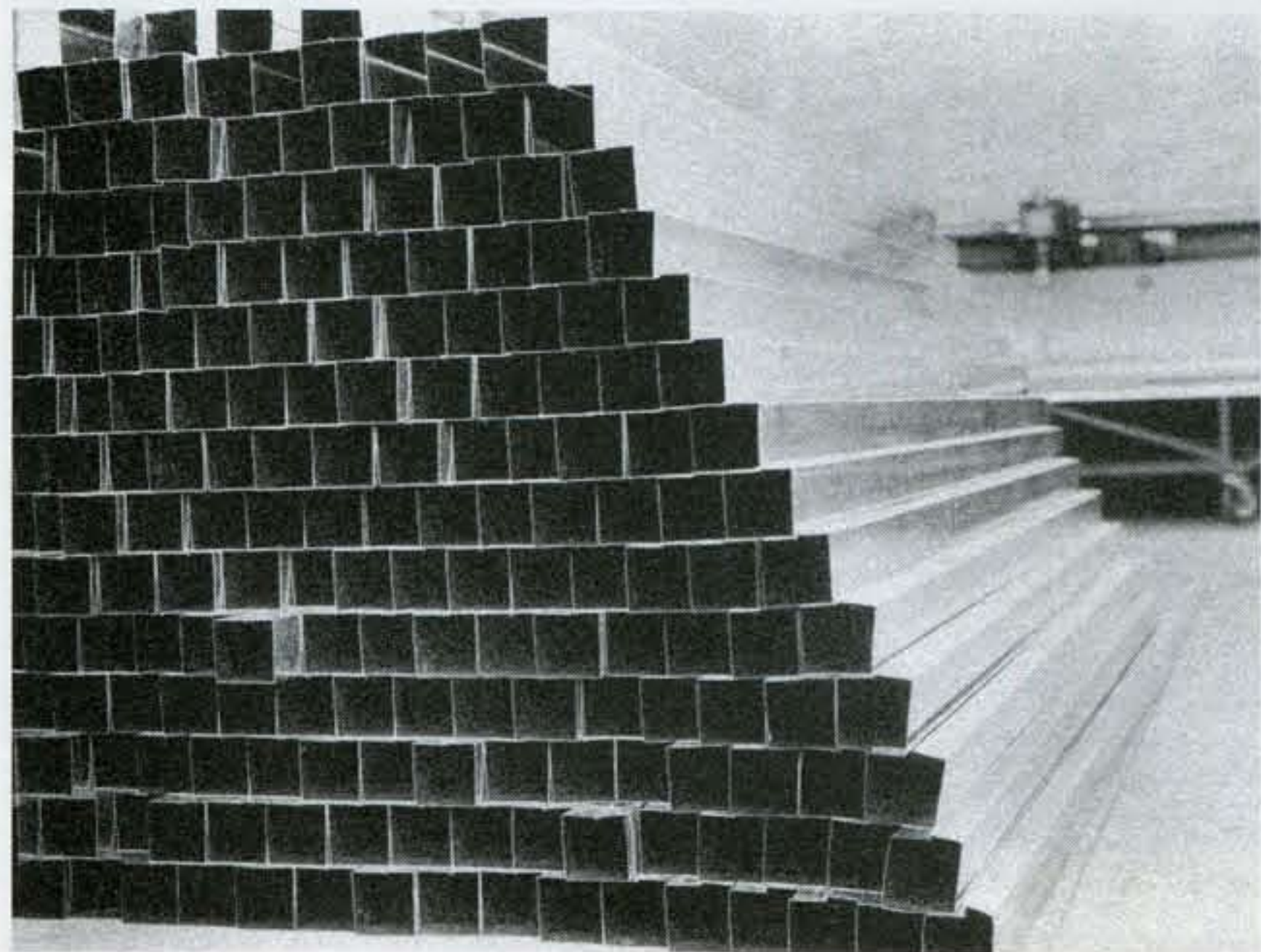

INCOTEG

Imcoteg è il sistema di copertura in scandole nato dallo studio e dall'esperienza trentennale della ditta **I.M.ME.** in questo campo.

Grazie al suo particolare incastro brevettato **Imcoteg** assicura:

- Un ottimo risultato estetico
- Praticità di posa
- Adattabilità alle superfici
- Diminuzione dei carichi strutturali
- Una barriera all'intrusione degli insetti
- Resistenza nel tempo alla dilatazione termica a cui sono sottoposti tutti i metalli in genere.

La consulenza gratuita in fase di preventivo e la vasta gamma di materiali offerti, nonché una competente assistenza in cantiere assicurano soluzioni progettuali e realizzazioni uniche.



INNE
s.r.l.

Via dei Brazzà, 26
33010 Plaino di Pagnacco (UD)
Tel. 0432 401021 - Fax. 0432 541392
email: info@imme.it
sito web: <http://www.imme.it>

la scomparsa delle scuole professionali, oltre ad aver creato un vuoto nella formazione, non facilita l'approccio alla manualità delle nuove generazioni e quindi l'ingresso in professioni come quella del lattoniere. Inoltre, è altrettanto vero che alla



Foto sopra: grondaie in rame con sagoma e sviluppo richiesti in quegli anni nella provincia di Udine

Foto sotto: nella foto piccola come si producevano allora i pannelli grecati da 10 ml; nella grande, invece, fase di lavorazione di fogli per ottenere lamiera grecata.

Tale sistema funzionò fino all'arrivo, a metà degli anni '80, di una delle prime profilatrici prodotte dalla GASPARINI

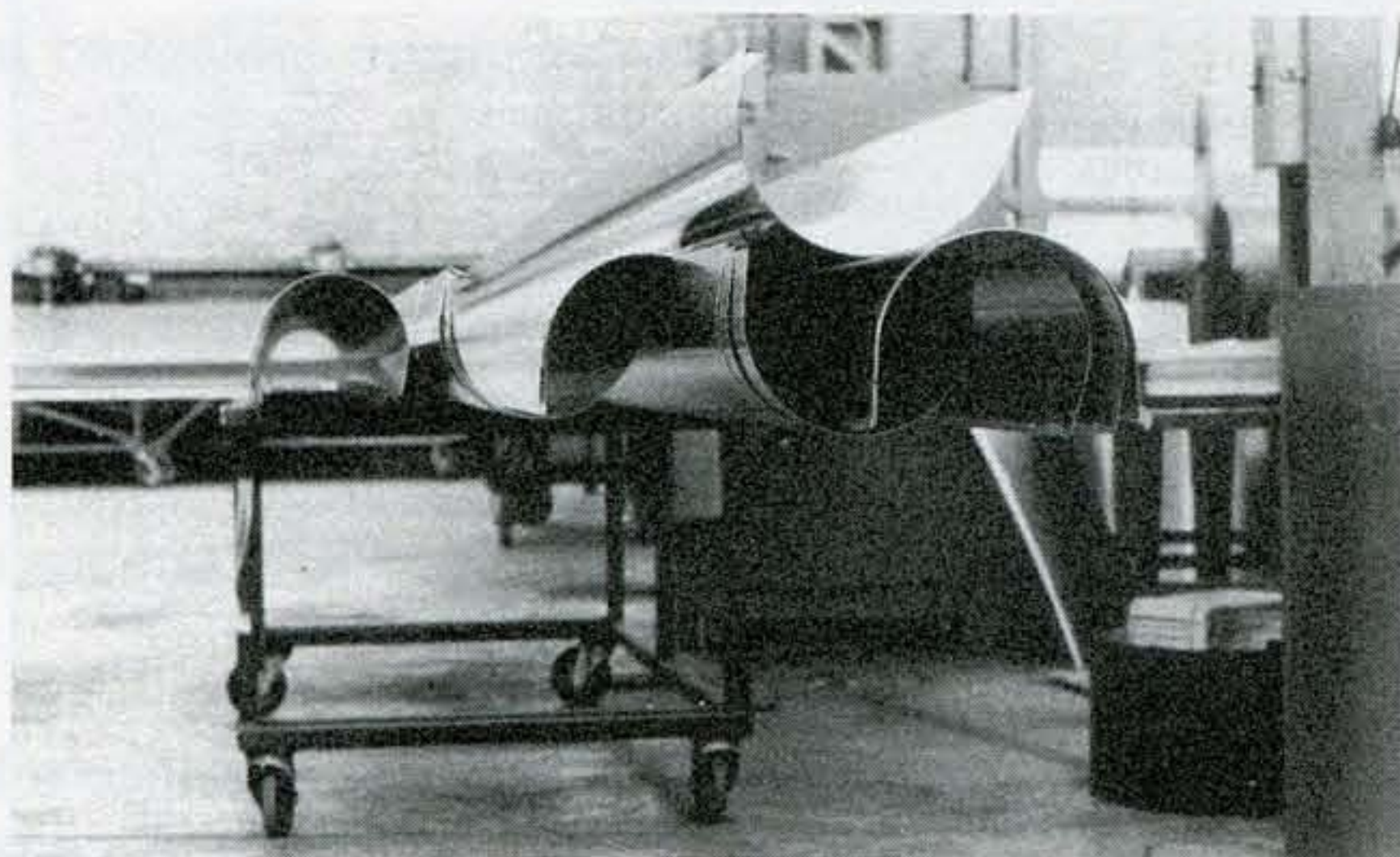
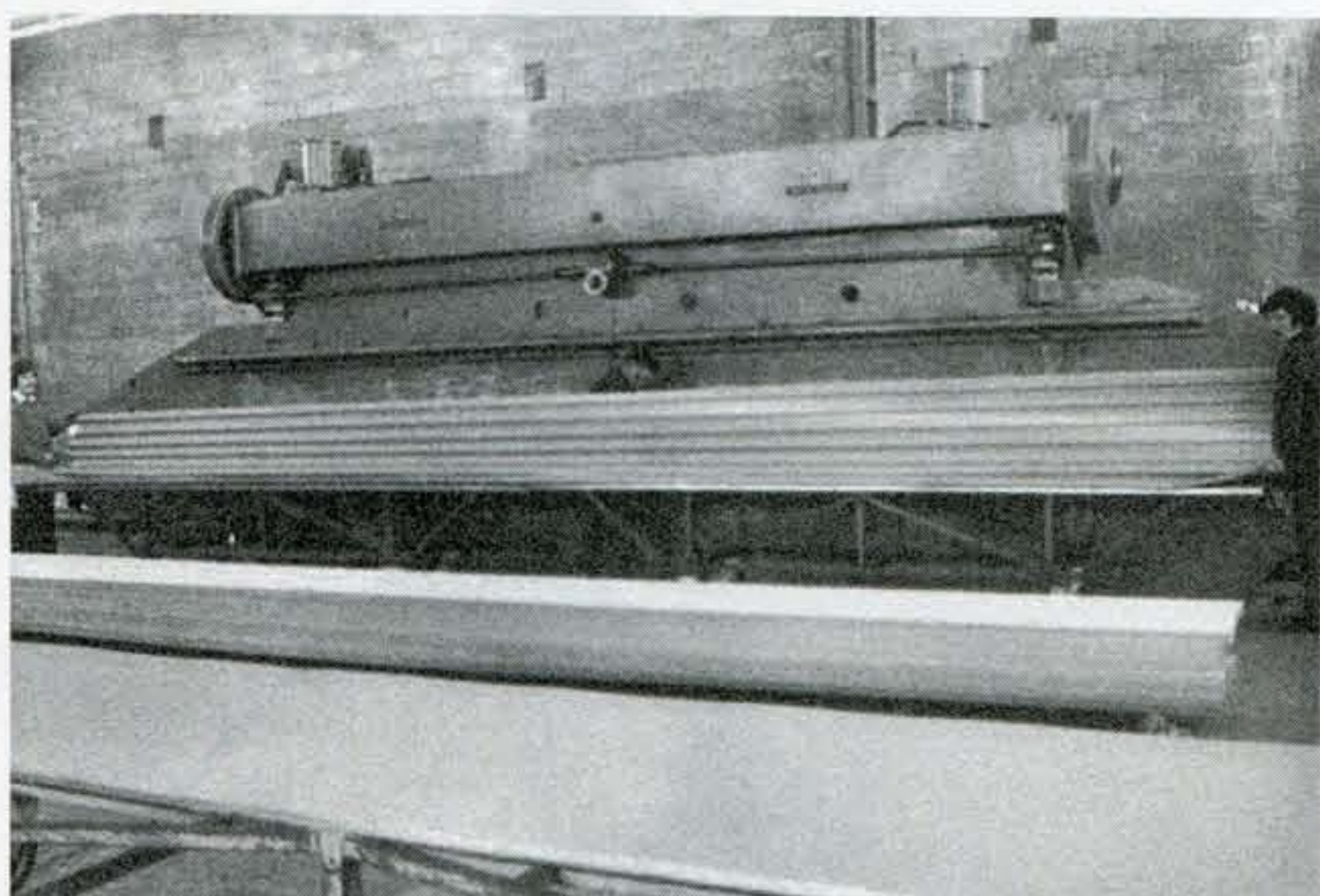

base delle scelte ci sono sempre i costi: essendo questi dati dalla somma dei materiali e della manodopera impiegati, risultano sempre proporzionati al risultato ottenuto; i materiali e la manodopera non possono venir considerati variabili indipendenti ma sempre legati alla causa-effetto; come non si possono usare materiali di qualità (oggi sinonimo di alti costi) per mascherare la bassa o assente professionalità.

Negli ultimi 10/15 anni la tecnologia è entrata a far parte del know-how aziendale: già agli inizi degli anni '90 veniva usato il taglio al plasma computerizzato per lavori su misura e per la produzione di impianti di condizionamento.

Circa 5 anni fa vede la luce un nuovo prodotto: le scandole IMCOTEG. Un rivoluzionario manto di copertura in scandole nato dallo studio e dall'esperienza maturata con l'arrivo sul mercato italiano di prodotti simili provenienti dal nord Europa.

IMCOTEG incontra subito il favore dei progettisti locali per la facilità e la rapidità di posa direttamente sull'assito, senza guaine e non necessariamente su coperture ventilate. Queste vengono prodotte industrialmente, sia in rame sia in lamiera preverniciata, grazie all'impianto (coperto da brevetto) realizzato dalla CARLI SpA di Pordenone su indicazioni, progetto e disegni dello stesso Mauro Carli. Oggi in azienda lavora il figlio Alessandro, di fatto già subentrato alla guida, ma sempre sotto l'occhio attento e vigile di Mauro che, troppo innamorato del suo lavoro, non riesce a staccare e ad andare in pensione.

Alyse Ca' Zorzi
[info@tettoepareti.com]

